

Koordinaadid L-Est 97 süsteemis
Kõrgused EH2000 (Amsterdami) süsteemis
Katastriüksuse piirid seisuga 02.01.2024 on saadud Riigi Maa-ametist
Kihil "PIIR" esitatud piirjoonte asukohad on informatiivsed

TINGMÄRGID:	
	PROJ. JUURDEPÄÄSUTEE KATTESERV
	PROJ. MULDE NÕLV
	PROJ. JUURDEPÄÄSUTEE A/B KATE
	PROJ. KRUUSKATE
	PROJ. NÕLVA HALJASTUS
	Profileeritav/kooritav/täidetav mulle
	KATASTRIÜKSUSE PIIR
	LIKVIDEERITAV OBJEKT

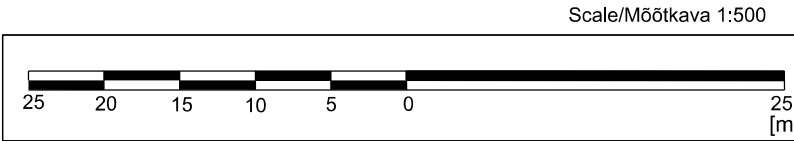

		Saekoja 36A Tartu 50107 Tel:+372 5349 3059 magerpoegadega@gmail.com MTR EEG000360		Töö nimetus: Riigitee nr 17131 Puhmu-Pikevere ristumiskoht Lepaniidu teega			
Objekti aadress: Lääne-Viru maakond Väike-Maarja vald Varangu küla	Tellija: OÜ Vesine	Joonise nimetus: Maa-ala plaan					
Juhataja Kristjan Kutsar	Allkirj: / digi /	Kuupäev: 02.01.2024					
Geodeet Vello Oras	Allkirj: / digi /	Kuupäev: 02.01.2024	Mõõtkava: 1:500	Töö nr: MP-1170/24G	Joonise nr: 1/1		

Nr.						
Teelahendused OÜ MTR ELK000135, EEP004085, EPE001377		TELLIJA/CLIENT Vesine OÜ				
		OBJEKT/OBJECT Lääne-Viru maakond, Väike-Maarja vald, Varangu küla, 17131 Puhmu-Pikevere tee				
		LÕIK/SECTION Mahasõidukoht Lepaniidu tee (km 2,227)				
PROJ/DESIGNED A. Afanasjev	ALLKIRI/SIGNATURE 	KUUPÄEV/DATE 03.06.2024	JOONISE NIMETUS/DRAWING NAME Asendiplaan			
KONTR/CHECKED J. Jermoloviš	ALLKIRI/SIGNATURE 	KUUPÄEV/DATE 03.06.2024	PROJ NR/PROJ NO PP-24-17	JOONISE NR/ DRAWING NO 1	PROJ ETAPP/DESIGN STAGE Põhiprojekt	
		MÕÖT/SCALE 1:500		REV 0		